

# たちばな

12 December  
2015  
No. 266

特集

## 出発! 西宇和みかん

フォーカスにしうわ  
秋の味覚 富士柿出荷

トピックス  
秋の恒例 てやてや踊り競演大会

特集  
Tokushu

# 出発! 西宇和みかん



## 初荷出発式

JAにしようわは11月4日、温州みかん初荷出発式を中央選果場前で開催した。JA代表と輸送関係者らによるテープカットの後、初荷を積むドライバーに安全運転を願った花束が贈呈され、それぞれのトラックが市場へ向けて出発した。



温州みかんの生産量を約4万トンとし、売上目標を100億円と見込む。今後は、計画通りの安定出荷を目指し、各生産者が収穫作業のピークを迎える。収穫時の人手不足は年々深刻さを増す中、JAにしようわでは農業振興部を中心とした援農事業が本格化。援農がみかん時期の風物詩ともなるような環境作りが課題だ。



# 目標販売高 100億円 達成に自信

不安定だった天候も9月後半から回復し、10月の夜温の低下により着色も進んだ。平年以上の作柄に、JAにしようわは「温州販売高100億円を達成する準備は整った」と意気込む。同時に市場出荷を3万3000t、平均単価を285円/kgで保ちたいと発表した。

## 理事長コメント



今年は着色も良く、糖酸分析結果は平均12度。農家の生産努力も実り近年まれにみる美味しいみかんに仕上がった。  
JAにしようわが「愛媛みかん」の6割を占めることから、西宇和への期待も大きいなかで、売上目標を達成できるよう邁進したい。

# 選果場に 活気

中央選果場では、朝8時の作業開始に合わせて選果場職員が引き締まった表情で集合し、選果基準の目合わせにはベトナム人研修生も参加した。作業初日は、管内全体で346tが出荷され、首都圏へ輸送された。



① 腐敗果・キズ果、その元となるような果実を取り除きます



② 光センサーを通り、それぞれのラインへ流れます



③ しっかり箱詰めされ、いよいよ出発です

## 西宇和みかんPR 高校生が一役買っています！

八幡浜高校・三崎高校の生徒による「みかん配り」は、修学旅行先で西宇和みかんを無料配布するというもので、現地でも大変好評。西宇和みかんのPRに一役買っている。地元高校生の若い力が、ここでも頼りになります。



西宇和みかんが大人気！



ハッピー姿が目立ってる♪

focus nishiuwa

# 秋の味覚 富士柿出荷



JAにしゅうわは10月17日、富士柿の選果を流通センター（大洲市）で開始した。今年は天候による大きな悪影響がなく、糖度約13度と平年並み。生産者は「昨年以上の仕上がりに」と話す。出荷初日は約15tが主に関東方面へ出荷された。富士柿部会の宮本四郎さんは「市場は3Lを好む傾向。丁寧な摘果で需要サイズに照準を合わせた」と生産努力を振り返った。19日の大田市場での初売りでは「例年に比べ品物がきれい」との高評価で、継続した高値販売が期待される。生果出荷は11月末まで続く。

## CONTENTS

2 特集

2 出発！西宇和みかん

4 フォーカス西宇和

秋の味覚 富士柿出荷  
パワーアシストスーツ登場！ 他

6 営農BOX

日本一の産地づくり  
野菜を作ってみよう  
東京最前線

9 スターホールだより

女性部八幡浜支部総会 他

10 インフォメーション

冬福ふくGOGO!!キャンペーン  
年金友の会 歌謡ショー 他

12 トピックス

ベトナム技能実習生  
てやてや踊り競演大会 他

13 西宇和みかん支援隊かわら版

14 福祉のページ

15 JAのうごき

16 みんなの広場

ハッピーキッズ  
厚生連からのお知らせ  
ご飯をおいしく食事を楽しく  
川柳

今月の花

みんなのひとこと  
たちばなクイズ  
今月の運勢

20 お知らせ

JASSPORTにしゅうわ  
4周年記念キャンペーン

## focus nishiuwa



制御用コンピュータを腰部分に設置。靴底の力を自動で計測し、太ももの電動アシストモーターで関節の角度を調節。10キロ分のパワーをアシストする。

ココで力を発揮！  
収穫物コンテナ等の持ち上げ・  
運搬・中腰作業



農作業での動作補助・負担軽減になればと、和歌山大学教授を中心とする事業メンバーによる「装着型ロボット」の開発が進んでいる。早速試作品を職員が装着すると「軽い。少ない力で持ち上がる」とその威力を実感。近い将来このスーツが普及する日が来るかも。

将来は必須になる!?  
パワーアシスト  
スーツ登場!

## 県内生産者が団結 愛媛県園芸大会

全農えひめが10月16日、松山市で愛媛県園芸大会を開催した。県下の全生産者を対象に、柑橘生産意欲の向上と高品質生産の意識を統一しようと毎年実施されているもの。中村県知事も出席し、県産柑橘の一層の発展を期待すると挨拶した。

大会では、農業を通じて地元の発展に貢献したとして、JAにしようからは農産園芸功労知事表彰に村田彰三さん（神山）、果樹産業振興桐野基金果樹産業功労者表彰に二宮雅男さん（喜須来）、果樹産業振興全農愛媛県本部長表彰に林正徳さん（伊方）がそれぞれ選ばれた。



林 正徳 さん



二宮雅男 さん



村田彰三 さん



同志会千丈支部の代表6名が、小学生に収穫体験を通じて食育への理解を深めて欲しいと収穫実習を企画。千丈小学校3年生24名が参加した。児童はすぐコツをつかんだ様子で「楽しい。もうこんなに採れた」と話しながら約30分間楽しく収穫を行った。

今月の表紙

同志会の  
食育研修

# 予措を確実にいき、 腐敗果の混入防止に努める

12月は温州みかんの収穫作業や伊予柑などの収穫・予措・貯蔵が始まり、更に忙しくなると思います。今年度は、鳥害や黒点病も多く見られるので庭先選別の徹底で、腐敗果混入防止に努めましょう。庭先選別も3～5日予措を行ってから選別することで腐敗果も見極めやすくなります。

## 温州ミカン

### 腐敗防止対応の徹底

#### 温州みかん(南柑20号・普通温州)

時期	対象病害虫	薬剤名	毒性	魚毒性	濃度	収穫前日数	使用回数
12月上旬	貯蔵病害十樹上予措	ベンレート(水)	普	B	4,000	前日	4回
		又は トップジンM(水)	普	A	2,000	前日	5回
		+ PKシリカ	-	-	800	-	-

※ 腐敗防止剤をまだ散布されていない方は、必ず散布を行うようにして下さい。上記の薬剤にベフラン液剤2,000倍(前日/3回)を混用すると防除効果が高くなります。又、ベフラン液剤と他剤との混用は、ベフラン液剤を最後に混用して下さい。

### 樹上予措対策(果皮水分調整・浮き皮軽減)

今年度は浮き皮発生が多いことが予想されますので、下記薬剤を散布するようにして下さい。

- PKシリカ・ロイヤルシリカ 800倍
  - グリーンステム 1000倍
- グリーンステムは樹上では20日程度効果。  
倉庫内では強めの予措を行う。  
(庫内での浮き皮注意)

### 分割採取と予措

樹冠外周部の果実から2～3回に分けて収穫し予措を徹底しましょう。

早生温州では3～5日程度、南柑20号では7～10日程度行いましょう。

## 中晩柑類

### へた落ち防止剤の散布

へた落ちの果実は新鮮味に欠け消費者に好まれません。へた落ち防止剤の散布を徹底しましょう。ただし、伊予柑は、着色があまり進んでいない段階で散布すると紅乗りが悪くなるので、6分着色以上になってから散布しましょう。

時期	対象病害虫	薬剤名	毒性	魚毒性	濃度	収穫前日数	使用回数
12月上旬	へた落ち防止	マテックEW	普	B	3,000	20～10	1回

### 採取・予措・貯蔵管理

伊予柑採取においては、着色不良な未熟果の早採りを避け、着色・品質内容の良好な園地から開始しましょう。貯蔵前には予措を行い、果実水分を減少させることにより呼吸を抑え、貯蔵中の果実腐敗や品質低下を防止しましょう。また、貯蔵中は定期的に貯蔵庫を見回り、庫内温度を確認しながら腐敗果など、発見次第取り除きましょう。

### 冬季マシン油乳剤の散布

冬季マシン油乳剤の散布は、カイガラムシとハダニの防除を目的として行ないませんが、カイガラムシの発生が多かった園では、必ず散布を行なうようにしましょう。散布量についても、樹冠内部にもたっぷり丁寧に散布を行うほうが防除効果は高くなります。

## 野菜を作ってみよう

南予地方局産業経済部八幡浜支局 産地育成室 係長 福井 裕 ☎ 27-0329

## 畑の土

今年ももうすぐ終わりますが、今月は来年からの野菜作りの基礎となるについて説明します。

## (1) 土の働き

畑の土には

○作物を支える

○水分肥料を蓄え、必要に応じて作物に供給する等の働きがあり、根をとおして作物と密接に関係しています。

では、根にとって良い土とはどのような土であるかを考えてみましょう。

## (2) 良い土とは

まず第一に、通気性や保水性・排水性が適正であり、根が十分に伸びることができる柔らかさがあることです。作物が丈夫に育つためには根の健全な働きが必要となり、そのためには根の発育を妨げないような土にする必要があります。【図1】

次に作物に必要な成分を十分含んでいることも大切です。どれほど柔らかく保水性・排水性が良い土でも肥料養分がなければ作物は育ちません。また逆に毎年多くの肥料を施用している畑では、必要以上に肥料養分が残ってしまったり、特定の養分だけが過剰になったり不足することがありますので注意します。

また土の酸度(pH)にも注意します。作物によりそれぞれ適正とされる酸度がありますが、それよりも酸性が強くなると肥料の吸収が悪くなり、逆にアルカリが強くなると極端に作物の生育が悪くなることとなります。

最後に、病気の基となる病原菌がなく、作物に有用なミミズや微生物が多い土壌では、作物が健全に育つことができます。

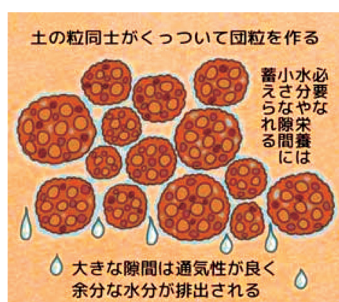

【図1】良い土の構造

よく耕した良い土は、団粒構造といわれる状態になり、作物に必要な水分や養分を蓄えながら、過剰な水分排出し、根の呼吸に必要な通気性も確保できます。

## (3) 良い土を作るには

まず最初に畑をきれいにします。病原菌の基となりかねないので、前に栽培した作物の残渣(葉、茎、根)等を取り除いて畑の外に出してください。その際、目についた石やゴミ等も取り除いて畑をきれいにします。

次に、鍬やスコップで畑を耕して土を柔らかくし、通気性や保水性・排水性を改善します。その際に土の

上と下を入れ替える(天地返し)ようにしてください。

ただし雨の後で水分の多いときは、逆に土をこねて締まって固くなることがあるので、ある程度乾いてから耕すようにしましょう。冬の寒い時期に畑を耕す

と、土の中に隠れていた害虫や害虫の卵、雑草の種等を寒さで減らす効果もあります。【図2】

堆肥等の有機質もこの冬場に入れると良いでしょう。有機質は毎作ごとに消費されるので、植え付けごとに施用する事が望ましいですが、土の改善を図るためにもこの冬の時期にある程度の量を入れておくことは有効で、特に通気性や保水性・排水性、有用微生物の増加に役立ちます。また堆肥等の有機質が多いと土の酸度が安定し、極端に酸度が高くなるのを防ぐ効果も期待できます。

最後に土の酸度矯正に必要な石灰資材(苦土石灰、消石灰)を施用します。酸度矯正も毎作付ごとに行うことが望ましいですが、あまり酸度が強い土では多くの石灰資材が必要となり、作付前の一度の石灰資材の施用では十分にその効果が期待できなかつたり、土と混ざりきらないこともありますので、この時期にある程度の石灰資材を施用しておく、その後の管理が楽になります。

冬のこの時期に土づくりを行い、来年も家庭菜園を楽しみ食卓を季節の野菜で飾ってください。

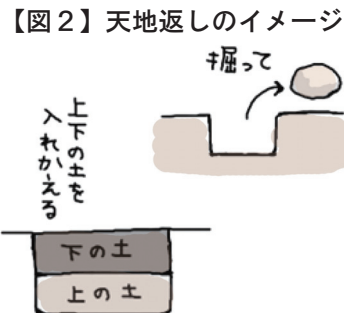

【表1】 主な野菜の適正酸度

pH	果菜・豆類	葉根菜類
6.5～7.0		ホウレンソウ
6.0～7.0	エンドウ	ダイコン
	トマト	キャベツ
		アスパラガス
6.0～6.5	インゲン・枝豆	カリフラワー
	かぼちゃ・小豆	小松菜・ウド
	キュウリ・なす	春菊・ショウガ
	スイートコーン	セロリ・にら
	スイカ・メロン	チンゲン菜
	大豆・ソラマメ	白菜・三つ葉
	ピーマン	ブロッコリー
	レタス・ネギ	
5.5～6.5	イチゴ	玉ねぎ・ゴボウ
	ラッカセイ	かぶ・ニンジン
5.5～6.0	さつまいも	
5.0～6.5	バレイショ	

平成 27 年 11 月 6 日 執筆

東京最前線

## 京浜市場 主要国産果実販売実績

(単位：t、kg / 円、%)

		8月計		9月計		10月上旬		10月中旬	
		数量	単価	数量	単価	数量	単価	数量	単価
露地 みかん	実績	13	332	4,077	208	5,944	205	6,608	191
	前年比	48	121	97	102	125	119	100	123
リンゴ	実績	3,605	393	8,902	262	4,218	278	3,585	280
	前年比	112	97	100	105	101	123	87	118
カキ	実績	66	876	4,193	320	4,315	230	4,387	209
	前年比	98	104	108	96	116	100	104	94
ブドウ	実績	4,274	922	6,261	796	1,769	795	1,097	847
	前年比	97	118	98	109	101	117	85	120
メロン	実績	2,486	501	1,677	385	398	471	358	505
	前年比	88	120	103	101	99	107	93	125
果実計	実績	43,332	428	44,946	355	19,718	305	17,887	281
	前年比	88	122	92	104	106	104	93	112



担当：東京営業所 所長  
朝井 伸

# 西宇和産 早生みかん初売り！ 評価は上々！！！！

10月1日より西宇和産も極早生の販売が開始になった。結果としては、なんとか切り抜けた。というのが実感である。前半は、黒点などの混入が多く他産地より悪い選果だと指摘されていたが、家庭選別や選果場の協力もあり、前半以降は注意を受けなくなった。後半もイタミの心配があったがそれほど大きな影響なく終わったことが切り抜けた要因だと思う。後は、他品目の状況も極早生にとって良い影響を与えた要因にもなった。特に柿については、前半は出る出ると言って数量は少なく、相場が下げられない状況になり、売るタイミングを逃してしまい、今の残荷数までふくれてしまった。このこともみかんにとっては良かったと思う。そのような状況下で11月6日に西宇和産の早生温州の初売りを迎えた。当日は、愛媛県知事をはじめ、八幡浜市長と県下各JAの代表の方々によるトップセールスも催され、愛媛県としても非常に華やかなスタートを切る事ができた。また、トップセールス前に各JA（各選果場）の試食会が行なわれたが、例年以上に日の

丸・真穴・川上を中心に西宇和産の評価は高く、試食品も一気に無くなる盛況ぶりだった。全国的に食味の評価が高い年の中で、さすが西宇和という声も多く、どの仲卸からもこの選別を続けて欲しいという意見をたくさん頂いた。初荷としては、最高のスタートが切れたと思っている。西宇和の総体としては、約290円台でのスタートだったが、お客の評価はここ何年では最高の評価を頂いたと思う。この評価を下げないでいけば、十分勝負のできる年になるのではと思う。これから年末までの2ヶ月間、計画的な販売と選別基準の厳守、腐敗果・黒点の混入防止をして頂くことを裏づけに、最後まで有利販売に努めていきます。毎年推進してきた契約取引を中心とし、定時・定量・定価販売をい

に安定させられるかが本年もポイントになりそう。引き続き、自らが納得でき、お客様が満足できる品質内容の出荷をお願いします。

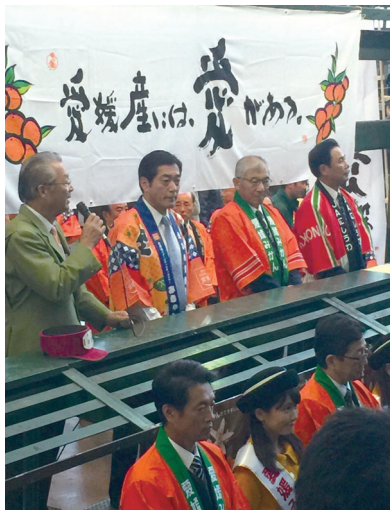



# STARHALL NEWS

本店5階 スターホールで行われた催しをご紹介します

## 教室活動発表も 女性部八幡浜支部総会

JAにしようわ女性部八幡浜支部は10月7日、女性部八幡浜支部総会を開催した。これは、同支部の収支決算・報告等と、会員が所属する教室活動の発表の場として毎年実施されるもの。支部会員らが約50名出席した。

教室活動報告では、それぞれの教室で実施した取り組みや成果物を発表。参加者らは、農家の女性達の豊かな感性が表れた作品を鑑賞しながら交流を深めた。この他、健康維持のための吹き矢体験や部会員同士のフリーマーケットも実施された。



## JAの利点さらに発信 キャンペーン決起大会

JAにしよう金融部は10月27日、貯金キャンペーンの目標必達意思統一会議を開催した。これは、各事業所の所属長と金融渉外担当者(MA)を対象に、キャンペーンの目標を達成するため、一丸となった取り組みをしたいと実施されたもの。

会議では、キャンペーンの実施要項や、所属長が各事業所での取り組みを発表した他、MAによる推進成功体験発表や、お客様対応などを審査するロールプレイングの県大会へ進む2名の演技披露なども行なわれた。





# 定期貯金

## なんと通常の店頭表示金利にくらべて最大

# 14倍

農業をされていなくても組合にご加入できます。

当JAの組合員の方に  
または新たに組合にご加入いただける方に

(組合には1口(1,000円)以上の出資金で加入できます。 ※詳しくは当JA窓口にお問い合わせください。)

スーパー定期貯金【期間1年】

## 年0.35%

(税引き後0.278%)

組合員以外の方は  
スーパー定期貯金【期間1年】  
年0.25% (税引き後0.199%)

# 冬福少GO!!キャン

キャンペーン期間 平成27年11月2日(月)～12月30日(木)

対象 定期貯金  
新規に10万円以上  
1,000万円未満  
お預け入れ  
いただいた方

プレゼント1

さらに!先着プレゼント!  
ばんじゃくんオリジナル  
フリースマット



プレゼント2

旬のお野菜や自慢の加工品  
心農産物



木曜日限定先着10名様

※抽選にて実施いたします。新規に定期貯金10万円以上のご契約をいただいた方。JAによってプレゼント内容が異なります。



JAバンクえひめキャラクター  
ばんじゃくん

### 組合員の皆様へ 新製品 おすすめ商品情報

## 徹底したダニ<sup>※1</sup>研究から生まれました。

ふとんにやさしい  
温風温度  
約60℃以下

過熱防止機能で  
ふとんのダメージを  
抑える。

軽い  
質量 2.4kg  
[電源コード含む]

ベッドでも  
ふとんでも  
ラクラクお掃除。



S(シルバー系)

ふとんミニサイクロン  
Cornet  
コネット

### ふとんのハウスダスト対策の新提案 新開発<sup>※2</sup>「ヒートサイクロン」搭載



P(ピンク系)

シャープ サイクロンふとん掃除機

消費電力 280w(最大530w)

EC-HX100 -S(シルバー系) / -P(ピンク系)

付属品 スタンド収納台

## 特別価格 32,800円

※1 ヒョウヒダニの虫体。 ※2 本体内部の熱を利用した温風を本体底面から吹き出しサイクロンで吸引する方法を掲載。 ※3 ヒョウヒダニの虫体。  
※4 【試験機例】シャープ調べ 【試験方法】加湿臭のニオイ成分(ノネナール)を染み込ませた寝具上で本機をゆっくり(1.0m/秒)一往復運転。消臭効果を示す6段階臭気強度表示法にて評価。 【試験結果】臭いにならないレベルまで消臭。ニオイの種類・強さ・対象物の素材・本体を動かす速さなどによって、消臭効果は異なります。

お問い合わせ・ご注文は、  
お近くのJAにしよう各支店・事業所の購買事務所へ

【チラシ有効期間】10月20日～11月30日

## 布団のダニ<sup>※3</sup>対策に効果があるのは、



ふとんのダニ<sup>※3</sup>対策の一番の解決策  
熱+強力吸引が

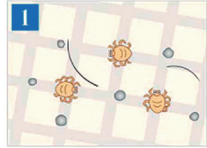

掃除機で吸い込むと繊維にツメでしがみついたダニ<sup>※3</sup>。



約40℃の温風を布団に放出。



熱を嫌って、ダニがしがみついていた手を離す。



強力な吸引力とたたきパワーブラシで強力に除去。

温風とプラズマクラスターで枕などの気になる臭いを消臭<sup>※4</sup>

さらに布団もふっくら



スタンド収納台  
吸込口が床面に  
つかず清潔収納



JAにしうわ・八幡浜税務署・八幡浜市役所・西予市役所・伊方町役場より  
組合員・地域住民の皆様へ

## マイナンバーや個人情報を聞こうとする 電話・アンケートにご注意ください!!

マイナンバー制度の施行にともない、みなさんのご家庭に「個人番号（マイナンバー）通知書」が届き始めます。市・町や税務署など、官公署の職員や金融機関の職員を装い、電話で手続き上の不安をあおり、個人番号や口座番号・暗証番号等の個人情報を聞き出そうとする「詐欺」にご注意ください。

★市・町役場や税務署などの官公署はもとより、JAはじめ、どのような金融機関も、「アンケート」や「手続き上の確認」等と称して、電話などで個人番号や口座番号・家族情報等を聞き出す行為は致しません。

★職員が職場以外の場所に皆さんを呼び出し、個人的に番号確認をすることも決してありません。

★マイナンバー関連の手続き遅れ等で皆さんに罰則・罰金が課せられることはありません。

★「なりすまし」の郵便物等にもご注意ください。「個人番号」は簡易書留で各世帯に郵送されますので、普通郵便でポストに入っていることはありません。配達員が「代金を請求したり口座番号や年金等の情報を聞く」こともありません。

★「個人番号カード」の交付申請を行なうための返信用封筒は、あて先を必ず確認してください。

正しい宛先：「地方公共団体情報システム機構」

※マイナンバーに関する不審な電話や郵便物があつた時は、お住まいの市・町にご連絡・ご相談頂くか、消費者ホットライン（TEL 188）にご相談ください。

## パソコン決算（青色申告）の皆様へ Windows 10へ変更した時の注意

西宇和青申会の会員で、最近パソコンを「Windows10」に変更された方へお知らせです。

●Windows10に変更すると「たばなネットデータを取り込むことができない」という現象が発生しています。その場合は、「農業振興部経営対策課」までご連絡ください。設定変更等についてご相談いたします。

●電話による設定対応は説明が難しいため、次の方法で行ないます。

- ①打ち合わせた日時にJAまでパソコンをご持参頂き、直接指導で設定変更
- ②デスクトップの方には操作テキストをお渡しするので、ご自身で設定変更

※12月中旬～確定申告最終までは『年末調整～青色決算研修～白色決算相談～青色申告相談など』管内各地区で研修・相談会が連続しているため、日時の打ち合せ等、前もっての連絡なしで来所いただいても、担当者不在で対応できかねる場合があります。必ず前もって電話等でご連絡ください。日時を決めてから行ないます。

※Windows10に変更された方は、早急にデータ取り込みの確認をし、取り込めない場合はすぐにご連絡下さい。

農業振興部 経営対策課 TEL：24-1116

JAにしうわ「年金友の会」

# 歌謡ショー



平成28年

1月27日(水) 三瓶文化会館  
【年鑑 2回公演】

1月28日(木) 伊方町民会館  
【年鑑 2回公演】

1月29日(金) ゆめみかん  
【年鑑 2回公演】

対象者

年金友の会会員（当JA）で年金を受給されている方・新規で当JAを受給指定された方・年金受給前で当JAに予約申し込み頂いた方、および、これから当JAで年金の受け取りを希望される方。

※招待対象者は、本人様限りとさせていただきます。

応募締切  
12月30日  
詳しくは各店舗へ  
お問い合わせ下さい。

お問い合わせ先

矢野崎出張所 22-2130	神山出張所 22-3522
真穴事業所 28-0211	川上事業所 27-0311
八幡浜支店 24-2222	大島出張所 28-0200
日土出張所 26-1111	三瓶支店 33-1211
保内支店 36-0111	伊方支店 38-0311
瀬戸出張所 53-0211	三崎出張所 54-1122
本店金融部 24-1118	

## 技能実習生受入れ ベトナムから2年目

JAにしようわは10月26日、ベトナム人技能実習生26人の受入を行い、歓迎会を開催した。これは、JAにしようわが毎年この時期に外国人技能実習生を受入れているもので、ベトナム人の受入は2年目。来年4月までのおよそ半年間、3共選に分かれて実習を積む。

受入は、日の丸、川上、伊方の3共選。実習生は、共同生活を送りながら、選果場作業を中心に、日本語の勉強や組合員らとの交流を図る。西本理事長は「日本の技術や文化に触れ、帰国した生活の中で役立ててほしい」と歓迎。実習生は歌や民族衣装（アオザイ）を披露し、出席した関係者らと歓談した。



## 日曜市で好評 果実生絞りジュース

JAにしようわ青果販売部は10月11日、八幡浜道の駅みなつとで開催された「みなつと日曜市」で生絞りジュースを販売した。これは、専用の生絞りジュース製造機を使って柑橘の美味しさを感じて欲しいと、同部が実施しているもの。



秋晴れのみなつと芝生広場には、出店テントが並び訪れた人は楽しそうに場内を巡った。同時開催の「のど自慢大会」も見物客が多く、参加者は課題曲「やわたはまちゃんばん物語」を熱唱。拍手や歓声が上がリ、会場は大いに盛り上がった。



## 三瓶 年金友の会 恒例クロッケー大会

JAにしようわ三瓶支店は10月7日、年金友の会クロッケー大会を開催した。これは、年金受給者（年金友の会）を対象とした交流イベントで、毎年開催されるもの。今年は町内から4チームが参加し、白熱した試合を展開した。真剣勝負を制したのは周木Aチーム。他の参加者にも記念品が贈呈され、和やかなイベントとなった。





# 秋の恒例 てやてや踊り競演大会

J Aにしろわは10月18日、市主催の「てやてや踊り競演大会」に参加した。これは、地域貢献活動の一環として毎年参加しているもの。職員約80名と女性部員らの協力を受け、大勢の人で賑わう商店街を元気に踊り歩いた。参加した職員らは、応援に駆け付けた家族や知人を見つけて笑顔で手を振るなど、思い思いに祭りを楽しんだ。

## 西宇和みかん支援隊 かわら版

その  
17

# みかんの里宿泊・合宿施設 「マンダリン」稼働開始

昨今、管内近隣地区でのみかん採りさんの確保が厳しさを増し、全国各地からアルバイトを確保することにシフトせざるを得ません。しかし、約2ヶ月程度管内で生活する拠点が必要となることから、平成25年度末で閉校となった旧舌田小学校を八幡浜市が改修し、11月13日から宿泊施設として利用できるようになりました。

今年度は施設の1階部分の改修により30名（定員32名）が利用し、来年度の2階部分の改修により計80名程度が利用できる宿舎になります。



- 1 宿泊室（4人部屋）
- 2 食堂・娯楽室
- 3 浴室（全室個室）

伊方町で足湯を満喫。  
話も弾みます。



# 福祉のページ

## 秋は行楽シーズン♪

だんだん三瓶の皆さんが  
お出掛けしたときの様子です。  
外の空気が気持ちが良いですね。

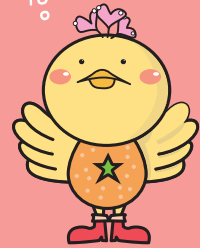

みかんとり

コスモスを見に  
三間町へ。  
「満開にはちょっと  
早かったかな」  
なんて言いながら、  
ひとやすみ。



みなさん  
楽しそう。  
これからも  
だんだん三瓶で  
賑やかな時間を  
過ごして  
くださいね。



一緒に働きませんか♪

## ホームヘルパー 【訪問介護】

# 募集

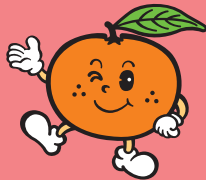

お問合せ先

J Aにしようわ人事部教育課  
Tel 0894-24-1111 (代表)

職 種	介護職員
年 齢	不問 (ただし女性)
給 与	【賃金形態】 時給 【賃 金】 1時間 1,380円 【その他】 通勤・異動・資格手当有
勤務時間	勤務シフトに応じた時間帯 (相談に応じます)
その他	要ヘルパー2級以上 介護福祉士等の有資格者は優遇

## ～PCセンターからのお知らせ～



定休日  
について

日頃よりPCセンターをご利用いただきありがとうございます。11月より、毎月第4日曜日を「定休」とさせて頂く事となりましたのでお知らせいたします。ご迷惑おかけいたしますが、今後ともどうぞよろしくお願いいたします。

変更前→無休

変更後→毎月第4日曜日

## 理事会

10月21日

### 事前報告

(1) 9月末実績について

### 議題

- ① 監事監査の改善指示事項に対する回答について(神山出張所・各事業所)
- ② 番号法の施行に伴う個人情報保護方針等の改正について
- ③ 番号法の施行に伴う個人情報関連規程等の改正について
- ④ コンプライアンス態勢関係名簿の変更について
- ⑤ コンプライアンス・マニュアルの一部改正について
- ⑥ 大口貸出(金融機関向け)について
- ⑦ 余裕金運用にかかるリスク管理手続の一部改正について
- ⑧ 平成27年度温室みかん精算について
- ⑨ 八協柑橘共同選果部会細則の改正について
- ⑩ 目的積立金(三瓶)の取崩しについて
- ⑪ 組合員の加入・脱退について

### 報告事項

- ① 内部監査報告について(瀬戸出張所・三机事業所、三崎出張所・二名津事業所)
- ② 生産履歴記帳運動内部検査について
- ③ 平成27年9月末中期経営計画の進捗状況について
- ④ 第2四半期余裕金運用実績・今後の計画について
- ⑤ 第2四半期コンプライアンスプログラム進捗状況について
- ⑥ 第2四半期第1報通報について

⑦ 第2四半期事務ミスについて

⑧ 平成27年9月末不祥事未然防止取り組み状況について

⑨ 自主点検について

⑩ 渉外職員チェックについて

⑪ 平成27年度職員行動チェックリストの結果について

⑫ 平成27年度上期事業別一斉点検結果について

⑬ 個人情報に係わる法令違反事案について

⑭ 反社会的勢力排除対応管理先対応状況について

⑮ 平成27年度冬ふくGOGOキャンペーンについて

⑯ 不良債権の状況について

⑰ 大口貸出先の状況について

⑱ 移動購買車の実績について

⑲ 平成27年度柑橘専属利用契約者数について

⑳ 11月の行事予定について

## 理事会

10月22日

### 議題

① 真穴共選のロボットパレタイザー改修工事について

## 共選長会

10月26日

### 状況・情勢報告

- (1) 柑橘生育状況について
- (2) 柑橘販売情勢について
- (3) 平成27年度第6回予想数量(10/20時点)・第4回中晩柑(10/10時点)予想数量について

### 協議事項

① 平成27年度 早生初売りについて

② 平成27年度 温州受入出荷規格(案)について

③ 平成27年度 温州販売計画(10月共選積上げ)について

④ 緊急需給調整特別対策事業及び調整果実について

⑤ 平成27年度 紅まどんな受入要領(案)について

⑥ 平成27年度 加温デコボン・キウイフルーツ受入要領(案)について

⑦ 平成27年度 温室みかん精算(案)について

⑧ 平成27年度 日通ライナーについて

⑨ 報告事項

① 平成27年度 温州加工実績報告について

② 平成27年度 早生初選果巡回について

③ 当面の行事計画について

## 経営管理委員会

10月29日

### 事前報告

- (1) 愛媛県常例検査講評について
- (2) 第36回 J A 愛媛県大会議案について
- (3) 9月末実績について

### 議題

- 第1号議案 監事監査の改善指示事項に対する回答について(神山出張所・各事業所)
- 第2号議案 目的積立金(三瓶)の取崩しについて

### 報告事項

① 内部監査報告について(瀬戸出張所・三机事業所、三崎出張所・二名津事業所)

② 生産履歴記帳運動内部検査について

③ 平成27年9月末中期経営計画進捗状況について

④ 第2四半期余裕金運用実績・今後の計画について

⑤ 第2四半期コンプライアンスプログラムの進捗状況について

⑥ 第2四半期第1報通報について

⑦ 不良債権の状況について

⑧ 大口貸出先の状況について

⑨ 移動購買車の実績について

⑩ 平成27年度柑橘専属利用契約者数について

## 9月末主要残高

貯金	生活資材取扱高
1,354.7 億円 計画比 101.1%	7.1 億円 計画比 98.2%
貸出金	販売品販売高
149.8 億円 計画比 105.6%	25.2 億円 計画比 169.5%
長期共済新契約高	正組合員
124.4 億円 計画比 104.1%	5,990 人 4月1日より ▲89人(直近)
生産資材取扱高	准組合員
25.2 億円 計画比 100.2%	6,374 人 4月1日より +42人(直近)



伊方町  
湊浦

**松田 奏楽**  
ちちゃん(5歳)  
**和馬 くん**  
くん(1歳)

パパ：安浩さん ママ：潤美さん  
「姉弟、仲良く元気に大きくなーれ！」



伊方町  
中之浜

**山口 柁真**  
くん(4ヶ月)

パパ：康平さん ママ：佳奈さん  
「元気いっぱいな柁真くん。  
たくさん一緒に遊ぼうね」

## 健康が一番!! 健診は近くで安心、JAへ。

JAにしゅうわでは下記の日程で健診を行います。  
今年度未受診の方は、受診しましょう。



厚生  
れんじやー

### 平成27年度 1月 健康診断日程表 (八幡浜市)

地区名	実施場所	日 程	健診(検診)項目	受 付 時 間	お問い合わせ先
神 山	神 山 出 張 所	1月25日(月)	■ 特定健診 ■ 胃がん ■ 肺がん ■ 大腸がん ■ 腹部超音波	8:30~11:00	八幡浜営農管理センター 0894-24-7502
矢野崎	矢 野 崎 出 張 所	1月26日(火)~27日(水)			
千 丈	J A に し う わ 旧 館	1月28日(木)			
双 岩	双 岩 事 業 所	1月29日(金)			
宮 内	保 内 支 店	1月18日(月)	■ 乳がん(マンモ) ■ 子宮がん ■ 骨粗鬆症	乳・骨 12:00~14:00	保内営農管理センター 0894-36-0304
喜須来	多目的研修集会施設	1月19日(火)		子宮 13:00~14:00	
川之石	楠町自治公民館	1月21日(木)		乳・子宮・骨 13:00~14:00	
磯 津	磯 津 公 民 館	1月22日(金)			

※ 八幡浜市では、若年者健診(20~39歳)を実施しています。職場で健診を受診する機会のない方は、受診しましょう。(特定健診同様、個人負担額：800円)

※ お申込みについては、上記実施場所の各地区にお住まいの方は、健診の約2ヶ月前にご自宅に案内文書が届きます。上記地区外の方についても上記実施場所を受診可能です。地区外の方のお申込みは、上記お問い合わせ先 若しくは、八幡浜市保健センター 成人保健係 TEL 24-6626までお問い合わせください。



## ご飯をおいしく 食事をたのしく

*Gohan wo Oishiku Shokujī wo Tanoshiku*

### みかんのソースでやさしい味に 鶏肉のオレンジソース煮

菊池 久美 (伊方)



材料 2人分

鶏むね肉…………… 2枚  
みかんジュース…………… 1カップ  
白ワイン…………… 大2  
塩レモン…………… 少々  
みかんのしぼり汁…………… 少々  
バター…………… 少々

作り方

- ① 鶏肉は厚さを均等にするためにひらいて、塩コショウをして小麦粉をまぶす。
- ② フライパンにバターを溶かし、鶏肉の両面を焼いていったん取り出す。
- ③ そのフライパンにオレンジジュース、みかんのしぼり汁、ワイン、塩レモンを入れ、とろみがつくまで煮詰める。
- ④ この中に焼いた鶏肉を戻し入れて弱火で20～30分煮る。
- ⑤ 皿に盛り、ソースをかける。

### 水菜と揚げ餅の サラダ

材料 2人分

水菜…………… 3/4束(150g)  
切り餅…………… 1個  
揚げ餅…………… 適量

\*おろしドレッシング\*

ダイコン…………… 200g  
しょうゆ…………… 大さじ1  
酢(またはレモン汁)…………… 大さじ1



撮影：大井一範

作り方

- ① 餅は、約1cm角に切り中温(約160度)の揚げ油で3～4分かけてじっくり揚げ、油を切ります。
- ② 水菜は、4cmの長さに切ります。
- ③ 食べる直前に、ダイコンをすりおろして調味料を混ぜ、ドレッシングを作ります。餅、水菜とあえます。

出典：ベターホームのお料理教室

# 川柳コーナー

今月のテーマ

## 私の自慢

- 20数年 検針に付き合う この美脚 (磯津 64歳)
- まわりには 本心語れる 友多し (三崎 74歳)
- 丸い顔 はっきりくつきり 笑いジワ (伊方 55歳)
- 苦難にも 耐える意志もつ 戦中人 (三崎 90歳)
- 家族皆 生きてるだけで 丸もうけ (磯津 60歳)
- 孫帰り 食べさせようと 腕ふるい (宮内 72歳)
- 日に向かい 手を合わす癖 三十年 (日土 84歳)
- 泣き笑い 老老介護で 早四年 (神山 83歳)
- 年重ね 我自慢せし シワの数 (川上 75歳)
- 嫁ぐ娘の 笑顔があふれ 心癒え (伊方 61歳)
- 何処にても 座ったままでも 眠る技 (三瓶 78歳)

### 来月のテーマ 好きな食べ物

※川柳コーナーの応募方法につきましては、  
もクイズコーナーと同様にハガキやFAXで受け付けております。皆さん、  
どんどんご応募ください。



## 今月の花

### チューリップ /ユリ科

花言葉：思いやり、愛の告白、名声など  
(色によって様々)

この時期に珍しいなど近寄ってみると、クラフトで出来た手作りのチューリップでした。松山市で開催されるイベント用に、女性部員さんが作った商品とのこと。とっても可愛い～！好きな色を3つ、頂きました。ありがとうございます。

# みんなの ひとこと

**三** 崎出張所の男子職員の皆様さん、お仕事前の道路の缶拾いごころうさんです。(三崎 76歳)

**移** 動購買車は買い物が不自由な方には良い取り組みですね。近い将来買い物弱者になるかもしれないと思うと、心強いです。(伊方 60歳)

**義** 母のケアマネさんをJAの方に担当して頂くことになりました。ご面倒をお掛けしますが末永く宜しくお願い致します。(川上 49歳)

**猪** の被害が出ているようですが、シシ肉の活用も考えてみてはどうですか？(喜須来 53歳)

**先** 確かに、被害は厳しい現状のようです。入組してすぐ、シシ鍋を食べたことがあります。美味しかったように記憶しています。(川上 74歳)

**先** 月号の女性部のお料理、考案された方は親類です。自分の事のように嬉しくて、くりかえしレシピを見ました。(川上 74歳)

**プ** ランターで野菜を栽培している母を見て、虫に食べさせる為に作っているのかと思うほどです。収穫の日はいつでしょう。(三崎 31歳)

**孫** の知恵も借りてクイズを解きました。ハロウィンって何ですか？(双岩 94歳)元は収穫祭とか。今では仮装を楽しむのがメインとなっていますね。私は今年ライオンの仮装をしました。

**農** 繁期となりました。体調を整えてがんばって下さい。無理の上に無理は駄目です。あと少しです。サロンの皆さん頑張れ。(川上 75歳)

**先** 日長男が松山市で結婚式を挙げ、全国各地から同僚に集まって頂いた。みかんに愛着があるようで、披露宴はみかんづくし。全国にPRした感じだった。(神山 56歳)

**運** 運動会と文化祭が終わりました。高校受験に向かって勉強頑張ります。(川之石 14歳)

**帰** 省の折、冊子を拝見しました。愛媛のみかんを毎年大変おいしく頂いております。(大阪市 55歳)

**今** 回のクイズは少し難しかったです。(八幡浜 78歳)

**ハ** ッピーキッズが楽しみです。保育所のお友だちが載っていました。(喜須来 5歳)

**東** 京最前線より。所長さんの相手を左右する独自の判断を高く評価しています。(川之石 88歳)

**先** イベントお疲れ様でした。受験勉強も、今しかできない青春のひとつと言えますよ、頑張れ！...もう少しだけ勉強しておけば良かったかなと思う私からの精一杯のアドバイスです。

※ご応募頂いたハガキ・FAXに記載の個人情報につきましては、本誌掲載及び当選商品発送時の確認以外の目的には使用いたしません。

# たちばなクイズ

## タテのカギ

- 1 お湯を沸かすための道具
- 3 傾斜地にある稲作地のこと
- 6 「首領」「ボス」という意味のイタリア語 □・キホーテ
- 7 「□同」で上司に判断を仰ぐ
- 8 我が□に不可能という文字は無い
- 10 □はこたつで丸くなる♪
- 12 これが変わると寝付けない
- 14 海のミルクとも呼ばれる魚介類
- 16 首都はニューデリーです
- 18 うどんに小芋や野菜が入る香川の郷土料理
- 20 伊勢神宮・松坂牛・熊野古道といえは何県?
- 22 愛媛からみたととき愛媛以外は全部これです
- 23 鍋に合う白くて細いきのこと

## ヨコのカギ

- 1 お風呂や食事、寝床を提供する施設
- 2 忘年会などでのとりまとめ役です
- 3 舌のこと 牛□ □塩
- 4 アブラナから抽出する油
- 5 先月紹介したプランターで育てた野菜
- 7 食に関する様々な知識楽しく身に付けるための学習。同志会や女性部が□授業をします
- 9 英語ではISLAND
- 11 □収納、□浸水
- 13 エビネやカトレアも仲間です
- 15 和服を着せてあげること
- 17 たくさん並べて最後に倒します
- 19 ジャン、ケン、〇〇、ウフフフ
- 21 J Aにしうわ本店のお隣がこれ

二重マスの文字をA～Fの順に並べてできる言葉は何でしょうか?

1	6		11	14	18	22
C				E		
2		8		15		
		A				
		9	12		19	
	7			16		
		B				
3			13			23
4		10		17	20	
		F				D
5					21	

### 応募方法

官製ハガキに下記を明記の上、11月30日必着で送付して下さい。当選者は1月号で発表します。クイズ応募はFAXでも受け付けています。記入要領はハガキと同じです。(但し抽選対象は1枚のみです)お気軽にご応募下さい。 FAX番号 24-7506

官製ハガキに下記を明記の上、

11月30日必着で送付して

下さい。当選者は1月号で発表します。クイズ応募はFAXでも受け付けています。記入要領はハガキと同じです。(但し抽選対象は1枚のみです)お気軽にご応募下さい。 FAX番号 24-7506

### プレゼント賞品

## 愛媛県産米を10名様に



### 11月の当選者

- 三瓶町長早 井上 邦雄 さん
- 三瓶町安土 三好 敦子 さん
- 八幡浜市朝潮橋 萩森佐恵美 さん
- 八幡浜市江戸岡 笠岡ちかこ さん
- 八幡浜市川上町 河野 富子 さん
- 保内町宮内 矢野 幸枝 さん
- 伊方町九町 高田 和子 さん
- 伊方町塩成 阿部 照雄 さん
- 伊方町名取 梶原 妙子 さん
- 伊方町与多 荒川 智珠 さん

今回は131通のご応募がありました。ご当選おめでとうございます。

※当選商品は、紙面発表から1ヶ月以内を目安に、お近くの出張所・事務所から配達いたします。

796-0031

J Aにしうわ  
「たちばな」  
プレゼントクイズ係

八幡浜市江戸岡  
1丁目12-10

- たちばなクイズの答え
- 川柳(希望者のみ)
- 郵便番号、住所
- 氏名、年齢、電話番号
- J Aや広報「たちばな」へのご意見・ご感想・ひとこと

11月30日必着

### 11月号の答え

ハ A  
ロ B  
ウ C  
イ D  
ン E

1	み	こ	9	し		14	ば	18	つ	11	は
		7	け	ん	11	さ		19	ど	ね	
2	う	し		12	ぶ	15	ら		い	む	
		ん		10	ふ	らん				ー	
3	し	8	よ	た	い		20	め	ん		
4	ゆ	う		13	ず	16	い		じ		
5	う	ち	こ		17	よ	る		い		

# 12月のあなたの運勢

モナ・カサンドラ

- ♥：全体運
- ♠：健康運
- ♣：幸運を呼ぶ食べ物

### おいつい座 3/21~4/19

♥より行動的になり、さまざまなことにトライ可能です。周囲から頼られやすくなるので、面倒見よく接してみてください  
♣睡眠不足になりがち。体調管理を大切に  
♣ミカン

### おうし座 4/20~5/20

♥試す前から失敗したときの心配ばかりしそう。あれこれ考え過ぎず開き直るのが正解。開運には鏡を磨くと吉  
♣暴飲暴食に注意。腹八分目が健康の秘訣  
♣水菜

### ふたご座 5/21~6/21

♥思い込みが激しくなる暗示。行動前に人の助言を聞いてみる、心のゆとりを持つ。冷静さアップには芸術鑑賞を  
♣おおむね良好。スポーツを満喫する好機です  
♣キンメダイ

### かに座 6/22~7/22

♥対人運が不安定。人のうわさ話に興味を持つと運氣低下を招く原因に。常に思いやりの姿勢と笑顔を忘れないで  
♣ストレスをため込む傾向に。気分転換を  
♣タラコ

### しし座 7/23~8/22

♥忘年会やパーティーなど、華やかなイベントが目白押しで大いに楽しめる月。新しいことへの挑戦も大賛成!  
♣行動的になるほど、より元気になるそう  
♣芽キャベツ

### おとめ座 8/23~9/22

♥感情的になりやすい気配。ささいなことでもイライラしないよう、おおらかに構えて。清掃に力を入れると開運に  
♣腰が重くなるかも。動けば運氣好転へ  
♣ヒラメ

### てんびん座 9/23~10/23

♥発想力がさえ、素晴らしいプランやアイデアがひらめくはず。忘れないうちにメモしておくとのちのち役立ちます  
♣疲労を蓄積しやすいう。適度な休息を  
♣ハクサイ

### さそり座 10/24~11/22

♥ゆったり過ごせる、心穏やかな期間。趣味や習い事に励むなど、プライベートの充実を図ると手応え十分  
♣食生活を正すことで体調にも好影響が  
♣レンコン

### いて座 11/23~12/21

♥前向きになれる予感。過去に駄目だったことも今度は成功させられそう。クリエイティブな活動にも幸運あり  
♣血行促進を図れば、さらに好転の兆し  
♣タラ

### やぎ座 12/22~1/19

♥安定期。縁の下の力持的役割でも、快くこなせるでしょう。誰にでも親切にできるため、自然と人気運アップへ  
♣ゆったりすることで調子が上がります  
♣レモン

### みずがめ座 1/20~2/18

♥興味のあることに意識を向けると新しい発見や出会いに恵まれそう。ネットやメールを通じた情報収集にもツキ  
♣体力増強に向けています。運動を始めて  
♣長ネギ

### うお座 2/19~3/20

♥プレッシャーを感じやすい時期。独断で動く、一人で空回りの結果に。周囲との連携プレーを大事にして  
♣体を冷やすのは×。動いて温めると吉  
♣野沢菜

たちばな

感謝して  
愛顧の  
日頃の

# JASS-PORTにしよう 4周年記念 キャンペーン



## 現金会員募集中

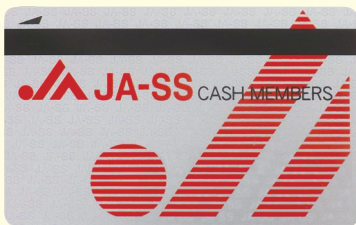

入会金・年会費  
無料のオトクな  
カードです

## 撥水洗車半額



1200円プレミアム  
→ 600円  
1000円ハード撥水  
→ 500円  
800円撥水  
→ 400円

## 給油で当たる賞品



対象：二千円以上給油の  
お客様

ティッシュ  
5箱が  
当たるかも

## オートパルタイヤアップ企画

新車・中古車  
ご購入のお客様に  
ドライブレコーダー  
プレゼント!



※一部条件有、詳しくは  
オートパルスタッフに  
お問い合わせください



JASS-PORTにしよう  
八幡浜市保内町須川 65-1  
TEL 36-0864  
営業時間 7:00 ~ 21:00

お待ちしております  
おります!



佐々木所長



発行/西宇和農業協同組合 〒796-0003 八幡浜市江戸岡1丁目12-10  
発行責任者/西本満俊 発行日/平成27年12月1日 印刷/柳豊亨社  
JAにしゅうわホームページ <http://www.j-nishuwa.jp>